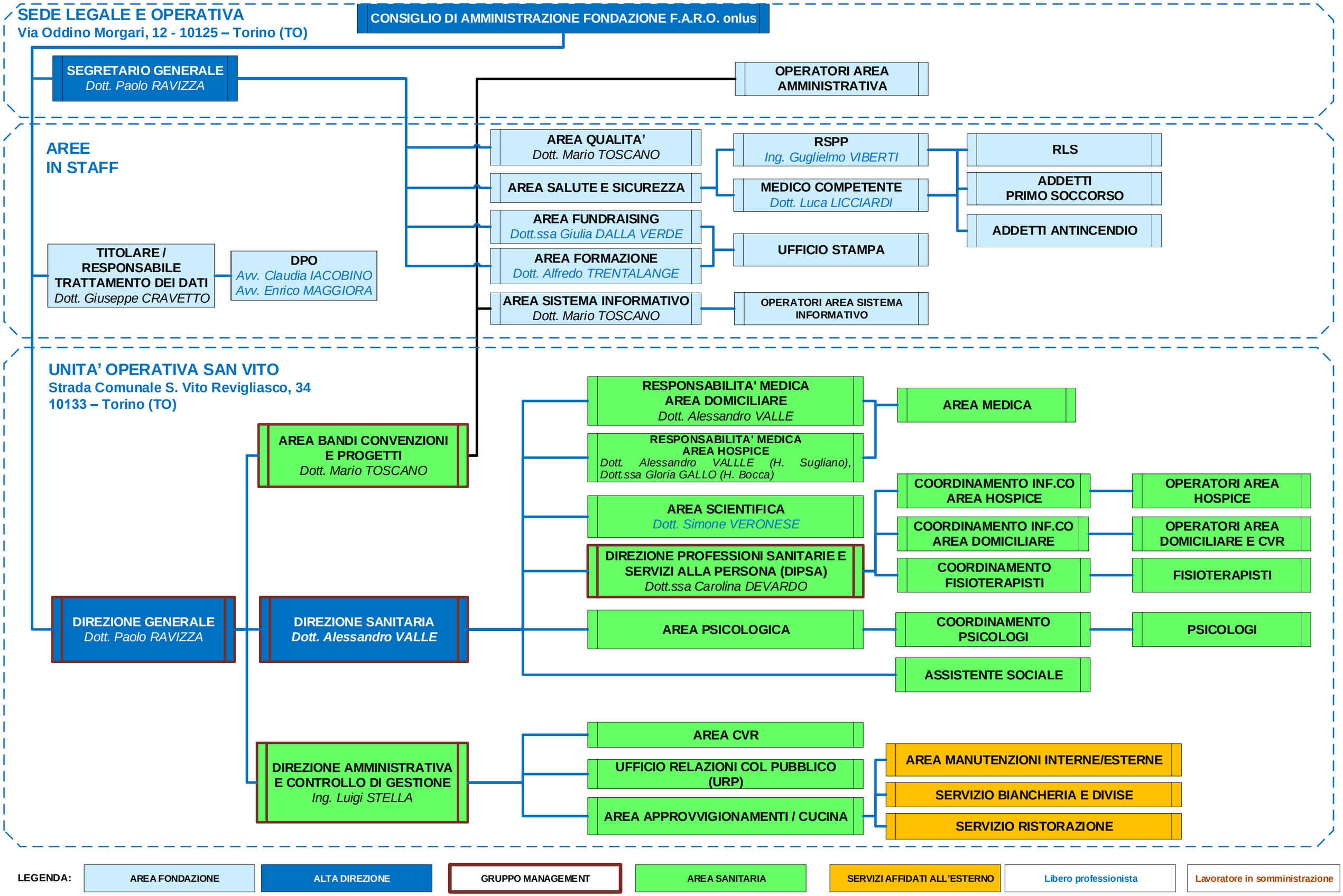
SEDE LEGALE E OPERATIVA
Via Oddino Morgari, 12 - 10125 – Torino (TO)
CONSIGLIO DI AMMINISTRAZIONE FONDAZIONE F.A.R.O. onlus
SEGRETARIO GENERALE
Dott. Paolo RAVIZZA
OPERATORI AREA AMMINISTRATIVA
AREE IN STAFF
AREA QUALITA'
Dott. Mario TOSCANO
AREA SALUTE E SICUREZZA
AREA FUNDRAISING
Dott.ssa Giulia DALLA VERDE
AREA FORMAZIONE
Dott. Alfredo TRENTALANGE
AREA SISTEMA INFORMATIVO
Dott. Mario TOSCANO
RSPP
Ing. Guglielmo VIBERTI
MEDICO COMPETENTE
Dott. Luca LICCIARDI
UFFICIO STAMPA
OPERATORI AREA SISTEMA INFORMATIVO
RLS
ADDETTI PRIMO SOCCORSO
ADDETTI ANTINCENDIO
TITOLARE / RESPONSABILE TRATTAMENTO DEI DATI
Dott. Giuseppe CRAVETTO
DPO
Avv. Claudia IACOBINO
Avv. Enrico MAGGIORA
UNITA' OPERATIVA SAN VITO
Strada Comunale S. Vito Revigliasco, 34
10133 – Torino (TO)
AREA BANDI CONVENZIONI E PROGETTI
Dott. Mario TOSCANO
DIREZIONE GENERALE
Dott. Paolo RAVIZZA
DIREZIONE SANITARIA
Dott. Alessandro VALLE
RESPONSABILITA' MEDICA AREA DOMICILIARE
Dott. Alessandro VALLE
RESPONSABILITA' MEDICA AREA HOSPICE
Dott. Alessandro VALLLE (H. Sugliano), Dott.ssa Gloria GALLO (H. Bocca)
AREA MEDICA
AREA SCIENTIFICA
Dott. Simone VERONESE
DIREZIONE PROFESSIONI SANITARIE E SERVIZI ALLA PERSONA (DIPSA)
Dott.ssa Carolina DEVARDO
COORDINAMENTO INF.CO AREA HOSPICE
OPERATORI AREA HOSPICE
COORDINAMENTO INF.CO AREA DOMICILIARE
OPERATORI AREA DOMICILIARE E CVR
COORDINAMENTO FISIOTERAPISTI
FISIOTERAPISTI
AREA PSICOLOGICA
COORDINAMENTO PSICOLOGI
PSICOLOGI
ASSISTENTE SOCIALE
DIREZIONE AMMINISTRATIVA E CONTROLLO DI GESTIONE
Ing. Luigi STELLA
AREA CVR
UFFICIO RELAZIONI COL PUBBLICO (URP)
AREA APPROVVIGIONAMENTI / CUCINA
AREA MANUTENZIONI INTERNE/ESTERNE
SERVIZIO BIANCHERIA E DIVISE
SERVIZIO RISTORAZIONE
LEGENDA:
AREA FONDAZIONE
ALTA DIREZIONE
GRUPPO MANAGEMENT
AREA SANITARIA
SERVIZI AFFIDATI ALL'ESTERNO
Libero professionista
Lavoratore in somministrazione